

Clorură de sodiu Noridem 9 mg/ml soluție injectabilă
Clorură de sodiu 9 mg/ml

INFORMAȚII CARE TREBUIE SĂ APARĂ PE AMBALAJUL SECUNDAR

Cutie

1. DENUMIREA COMERCIALĂ A MEDICAMENTULUI

Clorură de sodiu Noridem 9 mg/ml soluție injectabilă

2. DECLARAREA SUBSTANȚEI(LOR) ACTIVE

Clorură de sodiu 9 mg/ml

3. LISTA EXCIPIENȚILOR

Excipienți: Apă pentru preparate injectabile.

4. FORMA FARMACEUTICĂ ȘI CONȚINUTUL

Solvent pentru administrare parenterală și soluție injectabilă

50 fiole de 5 ml
20 fiole de 5 ml
20 fiole de 10 ml
50 fiole de 10 ml
100 fiole de 10 ml
20 fiole de x 20 ml

5. MODUL ȘI CALEA(CĂILE) DE ADMINISTRARE

Pentru administrare parenterală.

Atunci când se administrează ca solvent, calea de administrare este determinată prin aditiv.

A se citi prospectul înainte de utilizare.

6. ATENȚIONARE SPECIALĂ PRIVIND FAPTUL CĂ MEDICAMENTUL NU TREBUIE PĂSTRAT LA VEDEREA ȘI ÎNDEMÂNA COPIILOR

A nu se lăsa la vederea și îndemâna copiilor.

7. ALTĂ(E) ATENȚIONARE(ĂRI) SPECIALĂ(E), DACĂ ESTE(SUNT) NECESARĂ(E)

8. DATA DE EXPIRARE

EXP:

După prima deschidere: Din punct de vedere microbiologic, medicamentul trebuie utilizat imediat.

9. CONDIȚII SPECIALE DE PĂSTRARE**10. PRECAUȚII SPECIALE PRIVIND ELIMINAREA MEDICAMENTELOR NEUTILIZATE SAU A MATERIALELOR REZIDUALE PROVENITE DIN ASTFEL DE MEDICAMENTE, DACĂ ESTE CAZUL****11. NUMELE ȘI ADRESA DEȚINĂTORULUI AUTORIZAȚIEI DE PUNERE PE PIAȚĂ**

Noridem Enterprises Limited
Evagorou and Makariou, Mitsi Building 3, 1st floor, Office 115
Nicosia, 1065
Cipru

12. NUMĂRUL(ELE) AUTORIZAȚIEI DE PUNERE PE PIAȚĂ

16483/2026/01 - ambalaj cu 20 fiole de 5 ml
16483/2026/02 - ambalaj cu 50 fiole de 5 ml
16483/2026/03 - ambalaj cu 20 fiole de 10 ml
16483/2026/04 - ambalaj cu 50 fiole de 10 ml
16483/2026/05 - ambalaj cu 100 fiole de 10 ml
16483/2026/06 - ambalaj cu 20 fiole de 20 ml

13. SERIA DE FABRICAȚIE

Lot:

14. CLASIFICARE GENERALĂ PRIVIND MODUL DE ELIBERARE

Medicament eliberat pe bază de prescripție medicală restrictivă – PR

15. INSTRUCȚIUNI DE UTILIZARE

Soluția trebuie utilizată numai dacă este limpede și fără particule.
A se utiliza sub controlul unui medic.
A se elimina după prima utilizare.

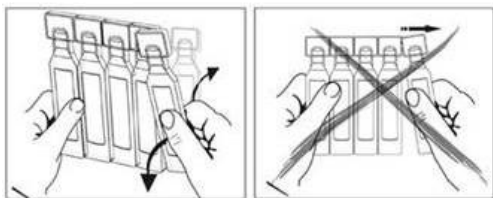

16. INFORMAȚII ÎN BRAILLE

Nu este cazul, se administrează numai în spital.

17. IDENTIFICATOR UNIC - COD DE BARE BIDIMENSIONAL

cod de bare bidimensional care conține identificatorul unic.

18. IDENTIFICATOR UNIC - DATE LIZIBILE PENTRU PERSOANE

PC
SN
NN

**Clorură de sodiu Noridem 9 mg/ml soluție injectabilă
Clorură de sodiu 9 mg/ml**

MINIMUM DE INFORMAȚII CARE TREBUIE SĂ APARĂ PE AMBALAJELE PRIMARE MICI

Etichetă

1. DENUMIREA COMERCIALĂ A MEDICAMENTULUI ȘI CALEA(CĂILE) DE ADMINISTRARE

Clorură de sodiu Noridem 9 mg/ml soluție injectabilă

2. MODUL DE ADMINISTRARE

Pentru administrare parenterală

3. DATA DE EXPIRARE

EXP:

4. SERIA DE FABRICAȚIE

Lot:

5. CONȚINUTUL PE MASĂ, VOLUM SAU UNITATEA DE DOZĂ

5 ml
10 ml
20 ml

6. ALTE INFORMAȚII